

DESCRIZIONE DELLE OPERE E FORNITURE PREVISTE CON L'INTERVENTO N. 1 DI TIPO A:

- 1 - REALIZZAZIONE DI UN AULA SPECIALE DA ADIBIRE A LABORATORIO DI INFORMATICA MEDIANTE LA REALIZZAZIONE DI NUOVA TRAMEZZATURA CON RELATIVE APERTURE
- 2 - ADEGUAMENTO DELL'IMPIANTO ELETTRICO E DI ILLUMINAZIONE
- 3 - FORNITURA DI ARREDI E ATTREZZATURE PER 15 POSTAZIONI OPERATIVE

 MURO DI TRAMEZZO DA REALIZZARE



REGIONE AUTONOMA DELLA SARDEGNA
Assessorato Pubblica Istruzione - Beni Culturali
Informazione - Spettacolo e Sport

POR SARDEGNA FESR 2007/2013
ASSE II: Inclusione, servizi sociali, istruzione e legalità
Obiettivo operativo 2.2.1. - Linee di attività A-C

POTENZIAMENTO DELLE STRUTTURE SCOLASTICHE
IN TERMINI DI DOTAZIONI TECNICHE E DI SPAZI
PER ATTIVITA' EXTRASCOLASTICHE

PROGETTO DEFINITIVO - ESECUTIVO

PROPOSTA PROGETTUALE

INTERVENTO N. 1 e 2 DI TIPO A - SCUOLA MEDIA STATALE
INTERVENTO N. 3 DI TIPO B - SCUOLA ELEMENTARE

Oggetto:
INTERVENTO N. 1 - LABORATORIO DI INFORMATICA
- PIANTA PIANO PRIMO INQUADRAMENTO AULA
- STATO ATTUALE - PIANTA AULA
- STATO DI PROGETTO- PIANTA AULA

Allegato:
4a

Studio Tecnico di Ingegneria - Dott. Ing. Erminio Cinus
Via Dante Alighieri n. 93 - 09128 CAGLIARI
Tel. 070 491776 - e mail: studing@tiscali.it

Progettista: Dott. Ing. Erminio Cinus



Responsabile Unico del procedimento: Dott. Ing. Stefania Mameli



**COMUNE DI SAN SPERATE
PROVINCIA DI CAGLIARI**

VIA SASSARI n. 12 - 09026 SAN SPERATE - TEL. 070 96040215 - FAX 070 96040231 - C.F.: 01423040920

STATO ATTUALE - PIANTA AULA - Scala 1:100

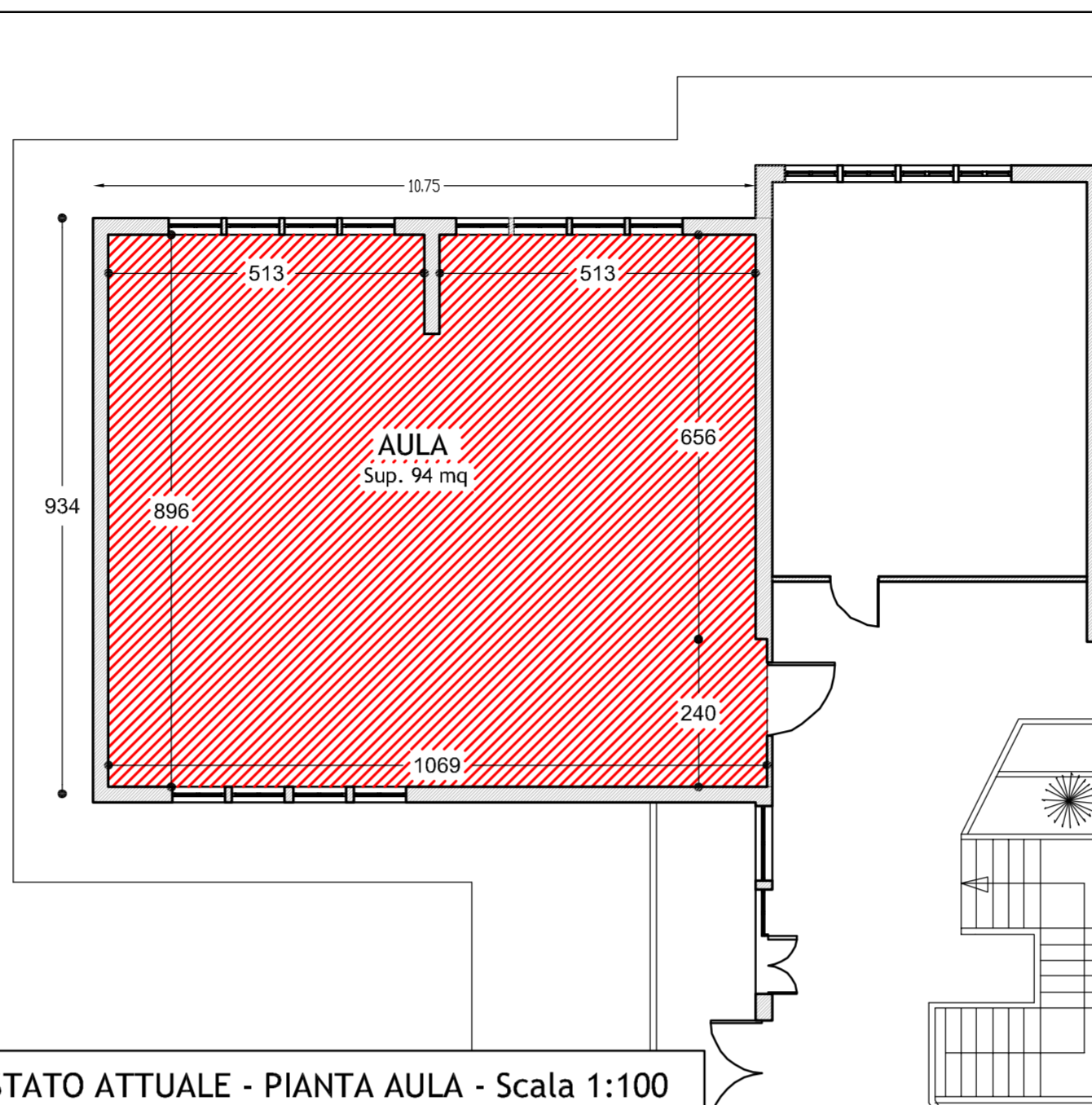

STATO DI PROGETTO - PIANTA AULA - Scala 1:100

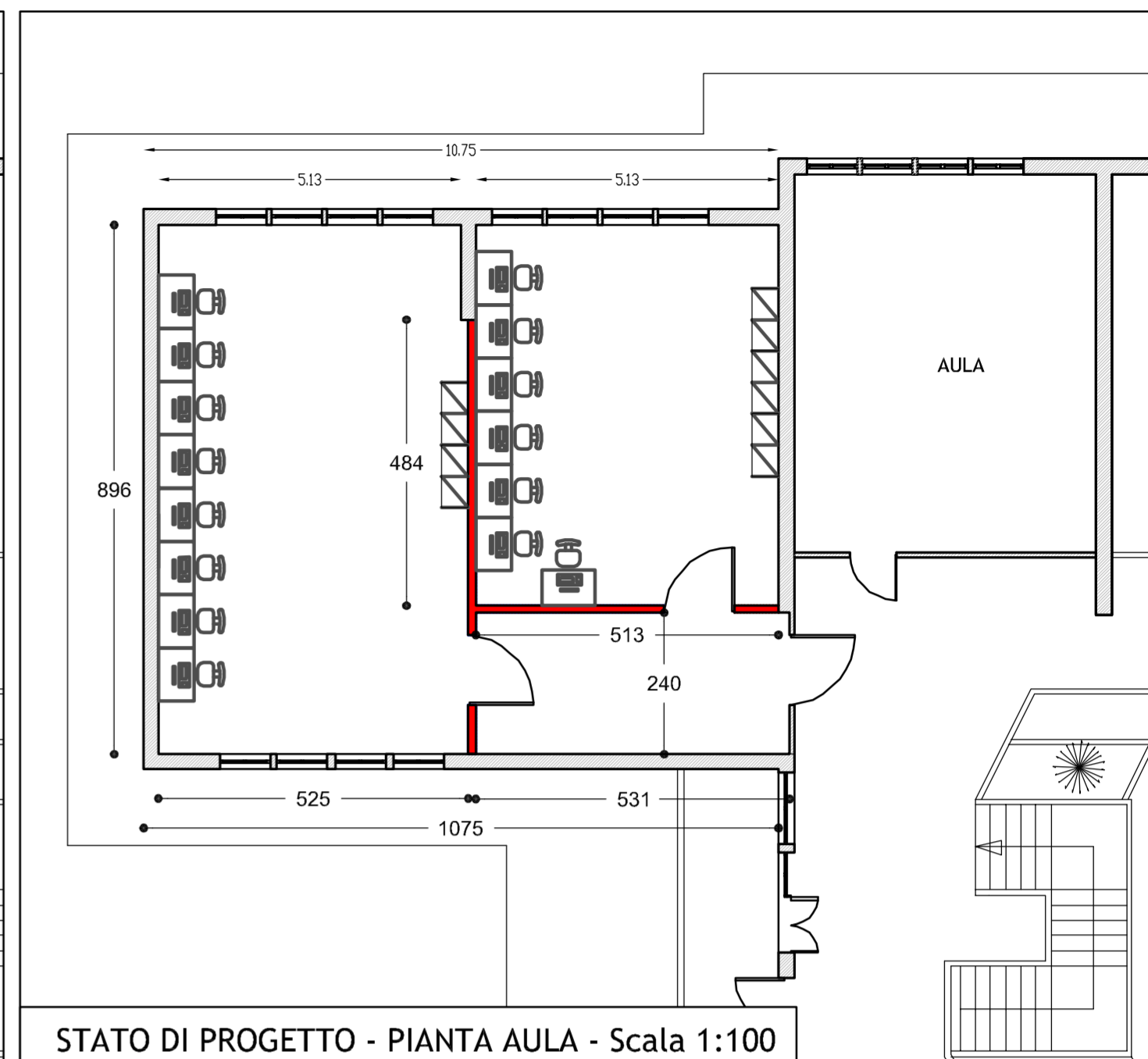

PIANTA PIANO PRIMO - INQUADRAMENTO AULA - Scala 1:200

