

SEZIONE C-C DI PROGETTO
INQUADRAMENTO SEZIONE C-C
SCALA 1:100

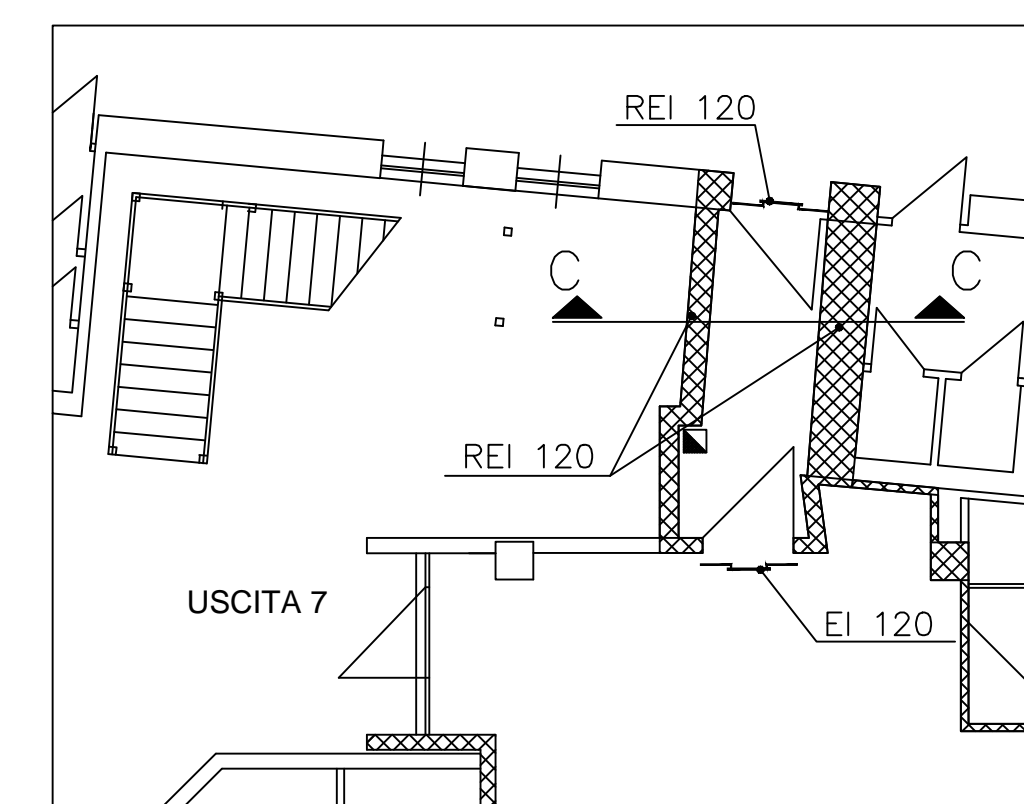

SEZIONE C-C
SCALA 1:50

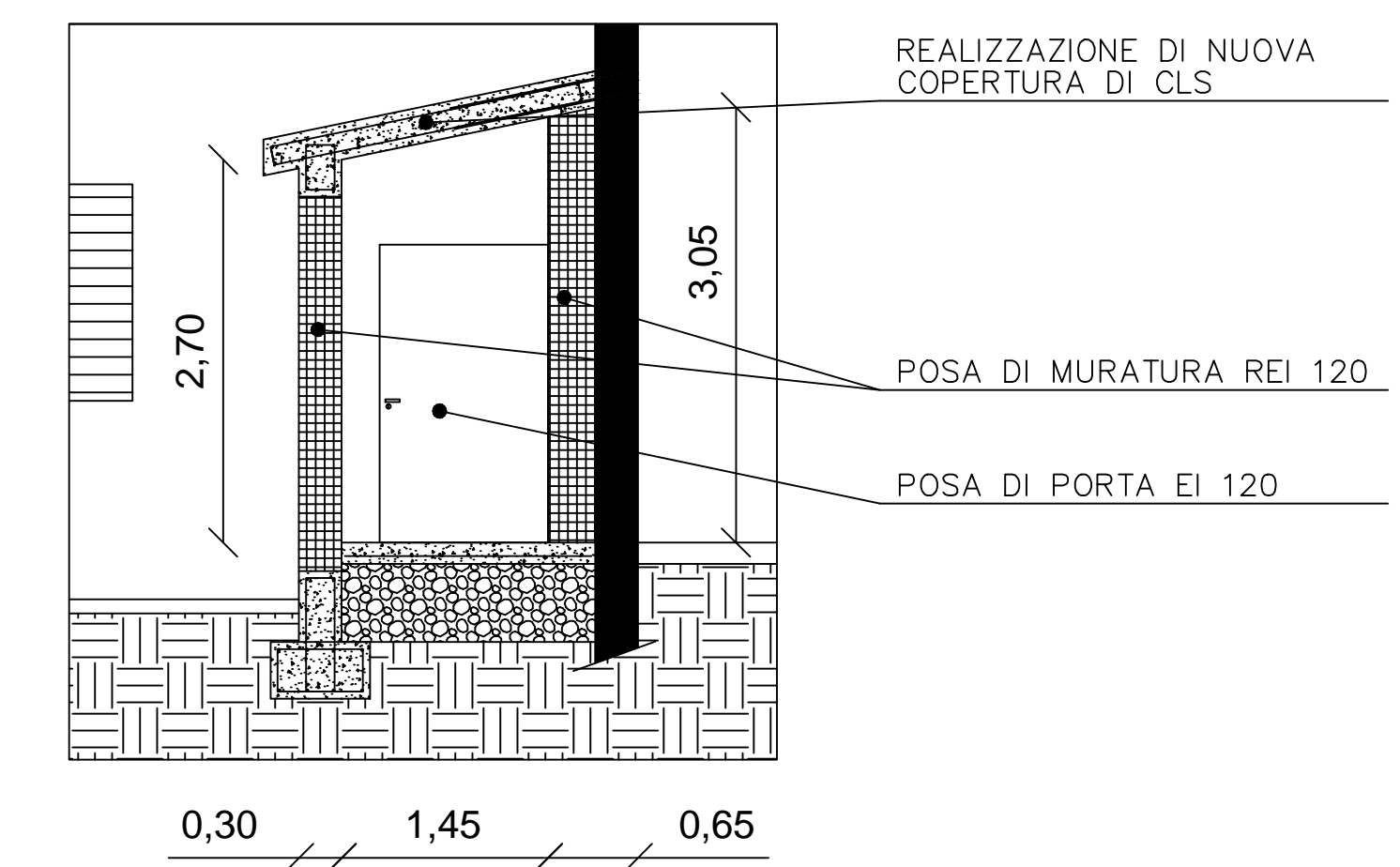

PROSPETTO OVEST STATO DI FATTO

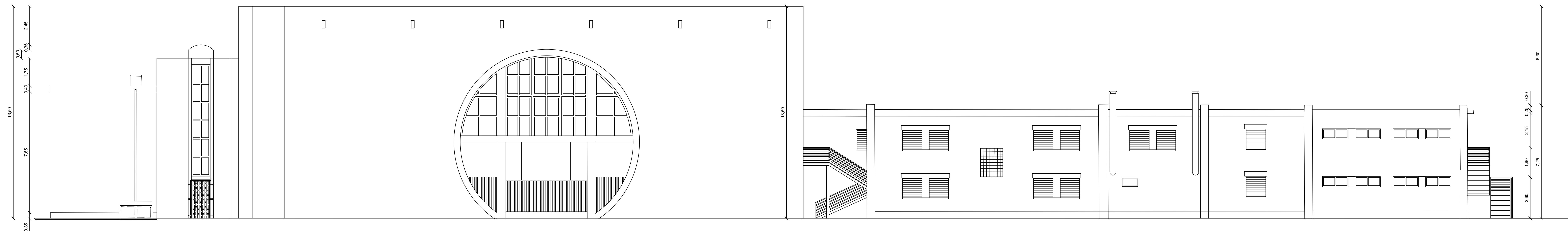

PROSPETTO EST STATO DI FATTO

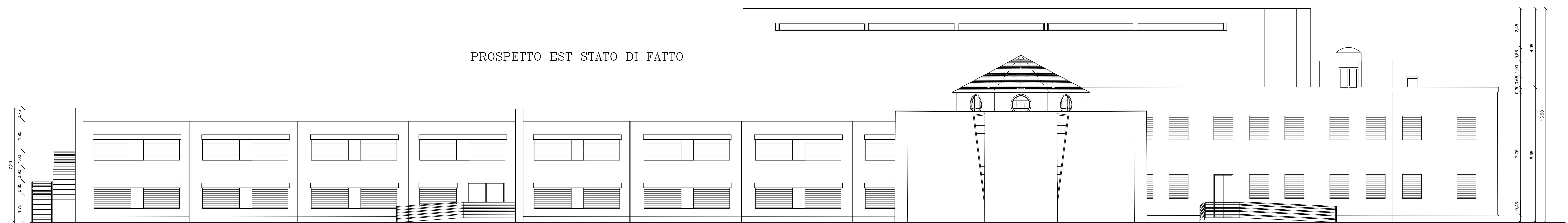

COMUNE DI SAN SPERATE
PROVINCIA DI CAGLIARI

PROGETTO ESECUTIVO

MESSA IN SICUREZZA E
MANUTENZIONE STRAORDINARIA
SCUOLA ELEMENTARE VIA SASSARI

ALLEGATO 2
TAVOLA 7
PROSPETTI STATO DI FATTO E DI PROGETTO

Rapp. 1:100

IL RESPONSABILE DEL PROCEDIMENTO
Dot. Ing. Stefano Mancini