

LEGENDA:

- CONFINO AREA S - Sup. Area = ~ 6'257 mq
- AREA PARCHEGGI CENTRO SPORTIVO ADIACENTE
Sup. Area = ~ 3'697 mq (**esclusa dal presente intervento)
- AREA DA DESTINARE AL BOCCIODROMO
Sup. Area = ~ 2'560 mq
- CONFINO LOTTO DA DESTINARE AL BOCCIODROMO

- COMUNE DI SAN SPERATE -
- PROVINCIA DI CAGLIARI -

LIVELLO PROGETTUALE:
PROGETTO ESECUTIVO

TITOLO DEL PROGETTO:
"LAVORI DI REALIZZAZIONE DI UN BOCCIODROMO"



TAVOLA:
3

OGGETTO:
**STATO DI FATTO:
RILIEVO PLANOALTIMETRICO
DELL'AREA D'INTERVENTO**

PROGETTISTA INCARICATO:
DOTT. ING. ENRICA SCHIRRU
Via Matteotti n. 30 - 09026 San Sperate
Tel. 348 2789706
e.mail: enrica.schirru@tiscali.it

IL RESPONSABILE DEL PROCEDIMENTO:
ING. STEFANIA MAMELI

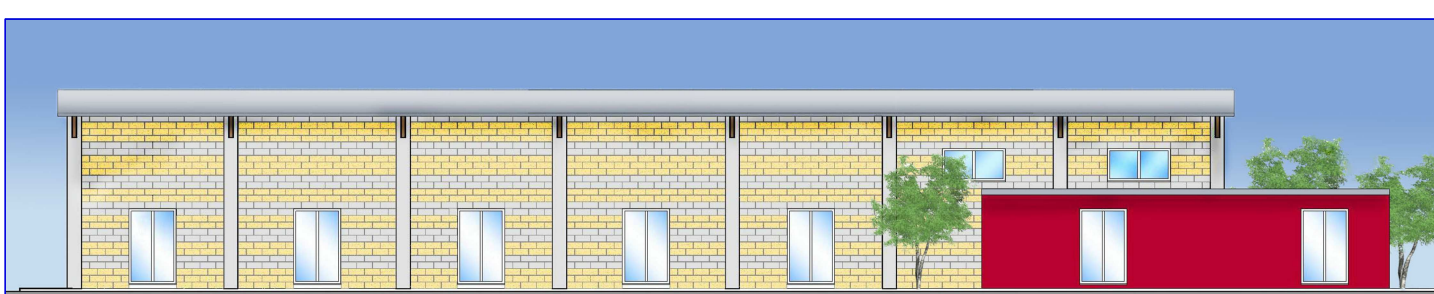
COMMITTENTE: **AMMINISTRAZIONE COMUNALE DI SAN SPERATE**

DATA: **MARZO 2012**

STATO DI FATTO : RILIEVO PLANOALTIMETRICO - Scala 1:200

