

COMUNE DI SAN SPERATE  
PROVINCIA DI CAGLIARI

PROGETTO ESECUTIVO

MESSA IN SICUREZZA E MANUTENZIONE  
STRAORDINARIA DEGLI EDIFICI SCOLASTICI,  
COMPLESSO SCOLASTICO  
VIA PIXINORTU ANGOLO VIA GARAU

ALLEGATO 2

TAVOLA 7d

PALESTRA:  
PROSPETTI - STATO DI FATTO -

Rapp. 1:100

IL RESPONSABILE DEL PROCEDIMENTO  
Dot. Ing. Stefania Manelli

PROSPETTO 1 - STATO DI FATTO -

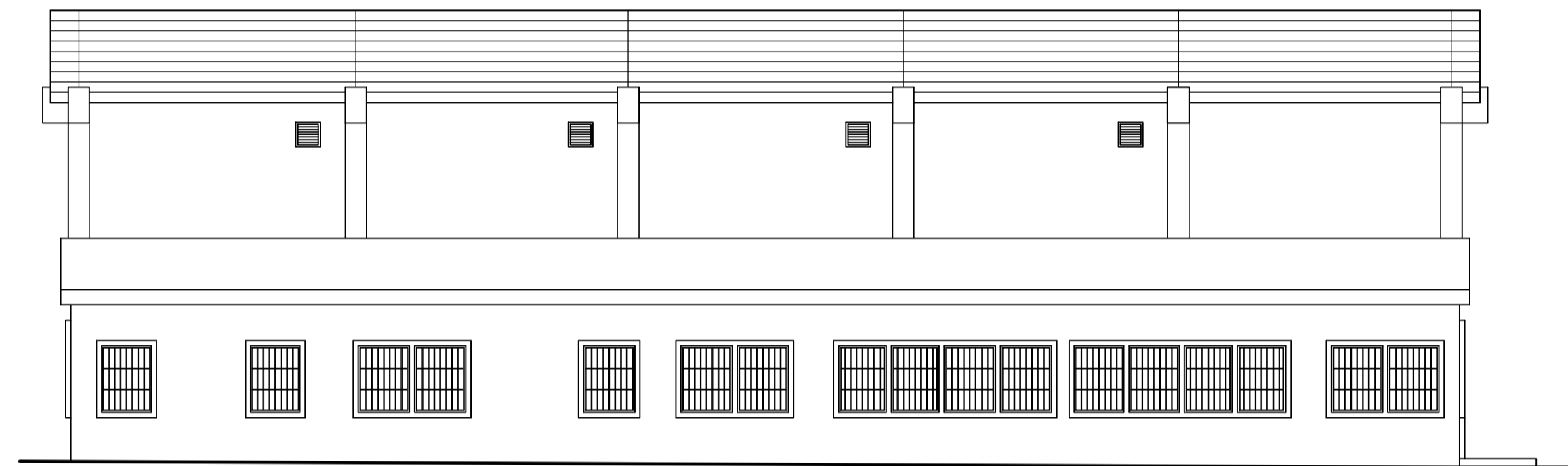

PROSPETTO 2 - STATO DI FATTO -

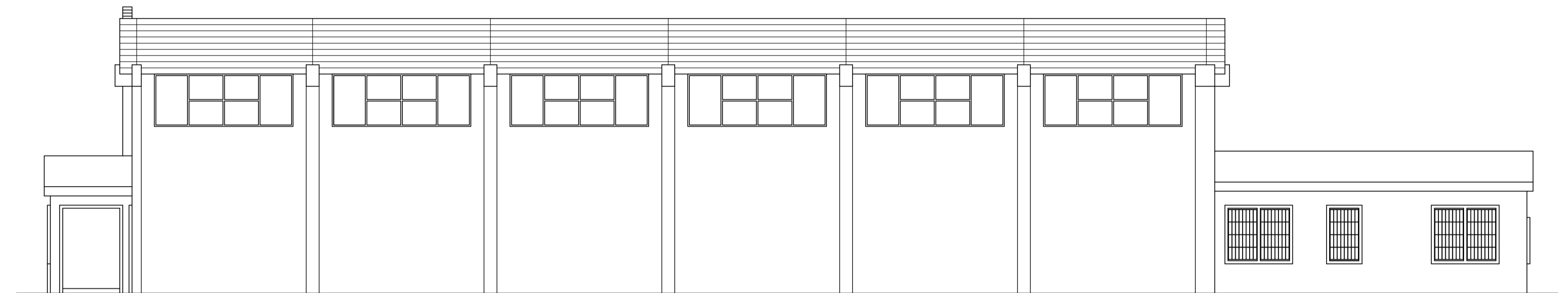

PROSPETTO 3 - STATO DI FATTO -

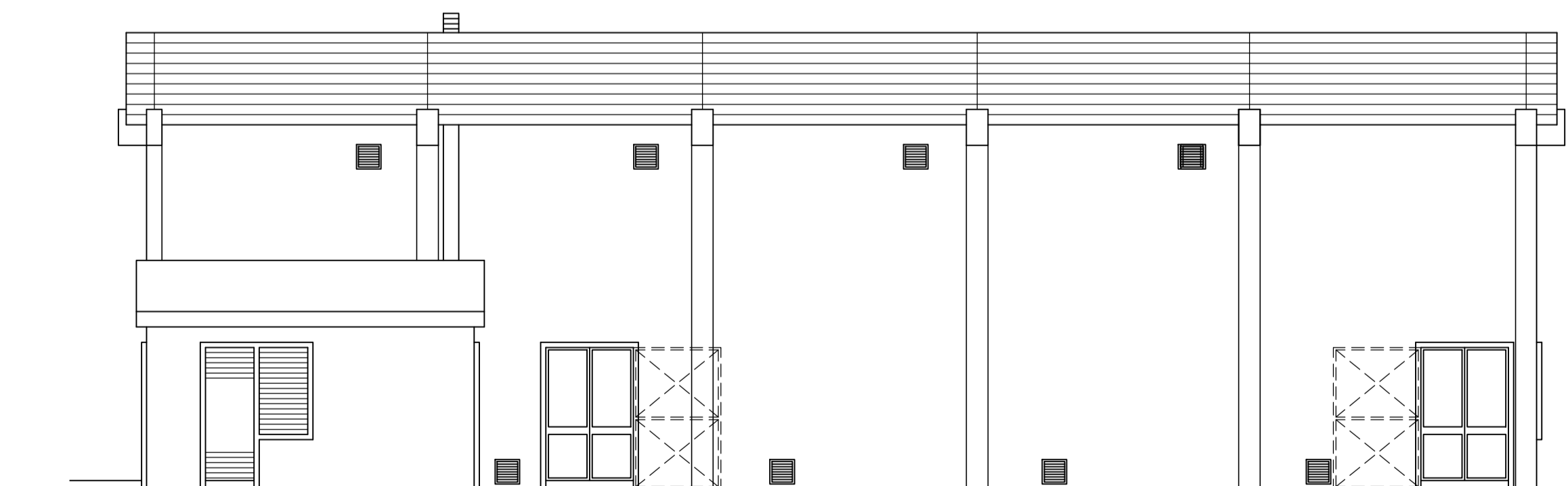

PROSPETTO 4 - STATO DI FATTO -

